

# El Cabezo de Alcalá inicia una nueva andadura en Septiembre

Después de cuatro años con el proyecto de obra parado, se reanudarán los trabajos en el yacimiento

R. ROSELLÓ

AZAILA. Los reiterados anuncios sobre el comienzo de nuevas excavaciones en el yacimiento del Cabezo de Alcalá en el municipio de Azaila serán visibles en el próximo mes de septiembre. Una anhelada noticia que se confirma después de que la semana pasada el proyecto de obra entrará a formar parte del proceso de adjudicación, es decir, en el proceso final para su ejecución.

Desde hace cuatro años desde el consistorio de Azaila, con la colaboración del Gobierno de Aragón, Diputación de Teruel, así como grupos Leader del territorio apuestan por la ampliación de la zona excavada de este yacimiento ibero-romano. La financiación del proyecto que asciende a 240.000 euros forma parte del 1% Cultural correspon-

diente en la actualidad al Ministerio de Vivienda.

Desde entonces "el proyecto ha ido pasando todos los obstáculos", explicó Antonio Bielsa, concejal de Cultura del Ayuntamiento de Azaila, y "a día de hoy está en su fase final". Las actuaciones puntuales que se marcaron en este proyecto podrían llevarse a cabo "de forma paralela a las jornadas Sedeisken a finales de año", señaló Bielsa. Unos trabajos que según el edil son "pioneros en cuanto a la exposición de yacimientos" y "muy necesarios" en caso de Azaila.

El retraso en la puesta en marcha de los trabajos responde a la confluencia de diferentes situaciones. Por un lado, las condiciones del proyecto que establecían que "el 50% del mismo corriera a cargo de un arqueólogo y la otra parte firmado por un arqui-



El Cabezo de Alcalá constituye uno de los máximos exponentes iberos de la región. L.C.

tecto", indicó Bielsa, lo que lo convertía en el primer proyecto que desde el Ejecutivo autónomo se enviaba a Madrid bajo estas premisas.

El cambio de poder en el Gobierno central también afectó a su desarrollo y se sumó a la lista de avatares para el inicio de nuevas excavaciones. La disección de la cartera de Fomento, donde estaba incluida la memoria de las actuaciones, llevó a la confusión de que el proyecto "había desaparecido", señaló el concejal. Finalmente y "gracias al esfuerzo del personal responsable en Madrid y de quienes efectuaron el proyecto" se dio con él en los archivos del Ministerio de Vivienda.

#### Una nueva ruta de visita

Entre las actuaciones a realizar se encuentran las que responden a labores de mantenimiento y acondicionamiento del yacimiento. En este sentido, está previsto "sanear" las termas romanas y diversas actuaciones en el patio de armas y en el templo, en la actualidad cubierto de hormigón. Acciones que no supondrán un alto grado de dificultad, "porque existe mucha documentación en la que basarse", señaló el edil. La zona que será excavada esta locali-

#### DATOS HISTÓRICOS

■ El Cabezo de Alcalá de Azaila constituye uno de los principales arqueológicos descubiertos en España a finales del siglo XIX. Está catalogado como Bien de Interés Cultural.

■ Sirve como prototipo y modelo de vida de una ciudad ibérica del Valle Medio del Ebro.

■ En 1885 Pablo Gil y Gil encontró numerosas vajillas pintadas atribuidas a primitivos iberos.

■ Pierre Paris compró algunas de las cerámicas para el Museo del Louvre de París.

■ Juan Cabré natural de Calaceite y pionero de la arquitectura científica española excava intensamente el yacimiento a partir de 1919.

■ Guerra Civil. Los trabajos de investigación fueron interrumpidos durante el período de la contienda.

■ 1944. Finalizan las tareas de excavación y se publican los resultados.

■ Durante la década de los años 60, las investigaciones fueron retomadas por Antonio Beltrán Martínez y de manera más intensa por Miguel Beltrán Lloris.

zada entre el puente y las termas. Este espacio se habilitará para crear una nueva ruta de visita que completará el circuito que puede recorrerse en la actualidad.

La actuación de mayor envergadura y más ambiciosa es la recreación de uno de los torreones defensivos de la antigua de la ciudad ibérica, con el objetivo de sensibilizar a los visitantes, pero desde una visión diferente a la contemplada en la actualidad, para que los visitantes "puedan ver y sentir el yacimiento". Con el fin de conseguir este objetivo, desde el consistorio está sometiéndose a estudio instalar un moderno sistema GPS encargado de transmitir los contenidos de forma automática a las visitas que lo requieran.

Todavía no está elegida la persona que se encargará de dirigir las nuevas excavaciones. El grupo de arquitectos que redactaron el proyecto inicial y el arqueólogo Ignacio Lorenzo "son quienes coordinan a nivel técnico, junto a los responsables en Madrid la persona idónea para desempeñar esta función", puntualizó el concejal.

Desde los años setenta que en el Cabezo de Alcalá no se acometen actuaciones de gran envergadura como las

## OFERTA DE EMPLEO

### Hotel LA PARADA DEL COMPTE

precisa PERSONAL NUEVO para incorporar a su plantilla

#### Perfil

- Estudios mínimos de Bachillerato
- Idiomas: se valorarán conocimientos de inglés
- Conocimientos de informática a nivel usuario
- Carnet de conducir
- Vehículo propio
- Flexibilidad horaria

#### Se ofrece

- Incorporación inmediata a una plantilla joven y dinámica.
- Contrato fijo, superado el período de prueba
- Remuneración según convenio

Interesados llamar a los teléfonos:

978 76 90 72 y 609 54 90 89

## El número de visitas al yacimiento disminuyó durante el pasado año a más de la mitad

Durante el pasado año el número de visitantes que se acercaron hasta el yacimiento de El Cabezo de Alcalá rondó las 3.500 personas.

Una cifra muy baja si se compara con los números alcanzados durante años pasados que registraban hasta 10.000 personas. Estos datos se desprenden de una estadística que no son fiables al 100%, ya que la contabilidad de las visitas es realizada por



Antonio Bielsa, concejal Ayto. Azaila.

el guarda del yacimiento, "quien debe encargarse de la vigilancia de otros", aclaró Antonio Bielsa, concejal de Cul-

tura del Ayuntamiento de Azaila. No obstante, sin concretar los números "es palpable el bajo y peligroso nivel de las visitas", señaló el concejal. Para el edil esta situación es el reflejo de las deficiencias que presentan los yacimientos iberos en la zona y en Aragón.

Las futuras excavaciones previstas en este yacimiento ibero-romano "ayudarán a mejorar las estadísticas", vaticinó.

previstas en el próximo mes de septiembre. Algo que comparte con el resto de yacimientos de la región aragonesa, según Antonio Bielsa, porque son "limpiados y consolidados", pero no "van más allá". Para este edil en la política desarrollada desde las áreas de Patrimonio era necesario un "Plan Director que estableciera una línea a seguir para marcar de manera correcta las actuaciones a tomar". En este sentido, el proyecto actual de Ruta Íbera "es un comienzo", aunque reconoce que "no se está desarrollando todo lo bien que nos gustaría porque se está dilapidando mucho en el tiempo", señaló el edil.

Los vecinos de Azaila "han vivido de espaldas al yacimiento", aunque es una situación que está "cambiando" dijo Bielsa. Esto se produce gracias a determinadas acciones realizadas desde el consistorio. Muestra de ello son las jornadas que bajo el título 'Sedeisken' tratan de acercar el modo de vida de los antepasados que poblaron el yacimiento a la ciudadanía, a través de talleres de escritura o demostraciones de armamento. Este año volverán a celebrarse, tras la buena aceptación cosechada en la edición del 2005.

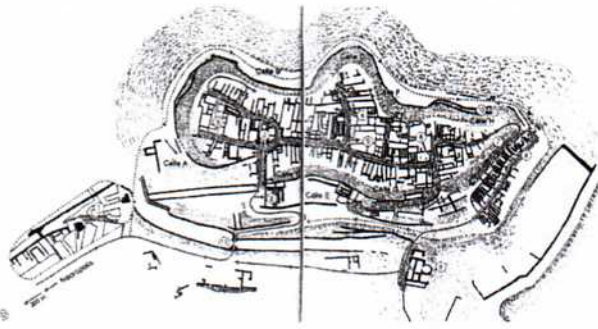

■ **Mapa del yacimiento.** La zona comprendida entre el puente y las termas, en la parte baja de la ilustración, será donde se efectúen las nuevas excavaciones. Se habilitará un nuevo circuito que complementará el actual. LA COMARCA

■ **El templo.** La actuación prevista para ejecutar en el templo de la antigua ciudad de Azaila servirá para eliminar parte del hormigón actual y poder recrear parte del suelo mosaico existente (*opus signinum*). LA COMARCA

■ **El torreón.** Una de las obras más ambiciosas del proyecto es el levantamiento de uno de los torreones. Será recreado para que los visitantes puedan acceder a su interior. LA COMARCA

## Apuesta por la capital de la sede de la Ruta Íbera

Entre los municipios que ostentan albergar la sede administrativa del Proyecto de la Ruta turístico-cultural Íberos en el Bajo Aragón, Azaila es una de las candidaturas.

El resto corresponden a las localidades de Alcañiz, Alcorisa y Calaceite. A fecha de hoy todavía sigue pendiente la resolución de la elección de la localidad más apropiada. En el caso de que el Patronato, en proceso de constitución, decidiera que Azaila fuera la seleccionada, la oficina central de la Ruta se ubicaría en el edificio multiusos. En ninguna de las reuniones de trabajo desarrolladas en este sentido se ha concretado el lugar. Otra de las asignaturas pendientes de este proyecto hace referencia al capítulo económico, en el que no están definidas las aportaciones a realizar por parte de las instituciones integrantes, como es el caso de las comarcas.



# HOY POR HOY

Carlos Francino

## De lunes a viernes

# 95.9 FM

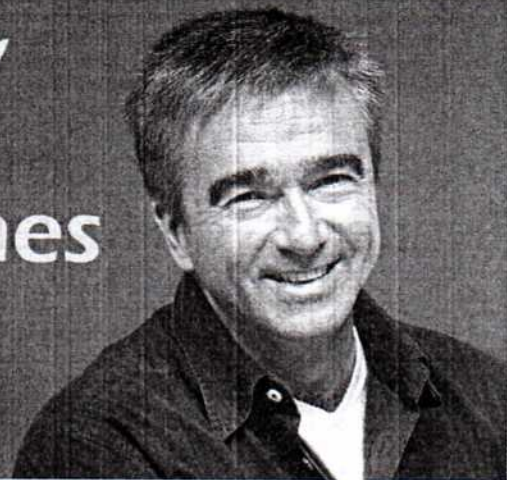

## SERVICIOS QUE PRESTA LA AECC EN ALCAÑIZ

PREVENCIÓN: Tabaco

INFORMACIÓN: Conferencias, Seminarios...

CURSOS DE DESHABITUACIÓN TABÁQUICA

ATENCIÓN SOCIAL AL ENFERMO Y FAMILIARES

ATENCIÓN PSICOLÓGICA AL ENFERMO Y FAMILIARES

ASESORAMIENTO E INFORMACIÓN SOBRE LA ENFERMEDAD

ATENCIÓN AL ENFERMO EN HOSPITALES Y A DOMICILIO



Avda. Aragón, 89 - 8º C • Tel. 978 8312 24